chanson sur la guerre

FLIPPIZZ

Oh Marie !

Compréhension **musicale** :

Entrée en **matière** :

1. Quelles **chansons** écoutez-vous en ce moment ?
2. Connaissez-vous **Johnny Hallyday** ?
3. Quel est le **lien** entre Marie et le soldat de la chanson ?

Faites des suppositions.

Devinette

strophe 1

Voici les paroles de la chanson : remplissez les trous avec :

mal, innocence, d'horreurs, fumée, bravoure, mort, ciel, disparais.

1
Oh Marie si tu savais
Tout le ..... que l'on me fait
Oh Marie si je pouvais
Dans tes bras nus me reposer

2
Évanouie mon .....
Tu étais pour moi ma dernière chance
Peu à peu tu .....
Malgré mes efforts désespérés

3
Et rien ne sera jamais plus pareil
J'ai vu plus ..... que de merveilles
Les hommes sont devenus fous à lier
Je donnerais tout pour oublier

REFRAIN

4
Et je cours toute la journée
Sans savoir où je vais
Dans le bruit dans la .....
Je vois des ombres s'entretuer
Oh Marie si tu savais

5
Demain ce sera le grand jour
Il faudra faire preuve de .....
Pour monter au front en première ligne
Oh marie je t'en prie fais-moi un signe

REFRAIN

6
Allongé dans l'herbe, je m'éveille
J'ai vu la ..... dans son plus simple appareil
Elle m'a promis des vacances
Oui la mort m'a promis sa dernière danse

7
Oh Marie j'attendrai
Qu'au .....
Tu viennes me retrouver

Regardez le clip et **remettez** ces scènes dans l'ordre :

CLIP

N° ..... : le soldat reçoit une balle

N° ..... : le soldat tire

N° ..... : Marie ramasse la lettre

N°..... : Marie ramasse une lettre mouillée

N° ..... : un soldat fume une cigarette

N° ..... : un soldat fume une cigarette

N° ..... : une feuille vole

N°..... : un soldat lance une grenade

Chaque phrase résume une strophe, essaie de noter le numéro correspondant.

Il est à la veille d'un jour important. N° .....

Il raconte ses habitudes. N° .....

Il fait ses adieux à Marie. N°.....

Il ne veut plus de ses souvenirs. N° .....

Il demande à Marie de lui répondre. N° .....

Répondez :

Quels sont les thèmes abordés dans cette chanson ? Détaillez !

la cuisine

la violence

l'amour

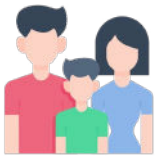

la famille

les anciennes technologies

Une femme a-t-elle sa **place** dans un champ de bataille ?

Est-ce utile de **mourir** pendant une guerre ?

Est-ce **dangereux** pour un soldat de fumer ?

Est-ce normal **d'obliger** un homme à se battre pour son pays ?

Devrait-on interdire la guerre aux **hommes mariés** ?

Débat sur la guerre.

Qui a raison ?

Féministe VS **macho**

Eh les hommes sont mieux **payés** que les femmes ! C'est injuste !

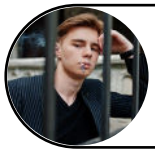

Ah, et quand on oblige seulement les hommes à se **battre** en temps de guerre on ne vous entend pas !

Réfugié VS **Européen**

Pourquoi les réfugiés européens sont-ils plus **précieux** que les autres ?

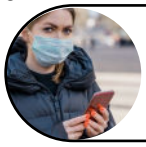

C'est faux, les pays d'Europe accueillent tous les réfugiés du monde !

Soldat américain VS **Irakien**

Nous sommes en Irak, car nous croyons que vous avez des armes de destruction massive !

Dans ce cas, allez en Corée du Nord et en Russie ! Laissez notre pétrole.

Français VS **Taliban**

Franchement, interdire l'école aux filles, c'est nul ! Laissez les gens vivre !

Les occidentaux cherchent-ils à imposer leur mode de vie à tout le monde alors que ce sont les plus corrompus.

Correction

Devinette

1
Oh Marie si tu savais
Tout le **mal** que l'on me fait
Oh Marie si je pouvais
Dans tes bras nus me reposer

2
Évanouie mon **innoncence**
Tu étais pour moi ma dernière chance
Peu à peu tu **disparais**
Malgré mes efforts désespérés

3
Et rien ne sera jamais plus pareil
J'ai vu plus **d'horreurs** que de merveilles
Les hommes sont devenus fous à lier
Je donnerais tout pour oublier

REFRAIN

4
Et je cours toute la journée
Sans savoir où je vais
Dans le bruit dans la **fumée**
Je vois des ombres s'entretuer
Oh Marie si tu savais

5
Demain ce sera le grand jour
Il faudra faire preuve de **bravoure**
Pour monter au front en première ligne
Oh marie je t'en prie fais-moi un signe

REFRAIN

6
Allongé dans l'herbe, je m'éveille
J'ai vu la **mort** dans son plus
simple appareil
Elle m'a promis des vacances
Oui la mort m'a promis sa dernière danse

7
Oh Marie j'attendrai
Qu'au **ciel**
Tu viennes me retrouver

*Chaque phrase **résume** une strophe,*
***essaye** de noter le numéro correspondant.*

Il est à la veille d'un jour important. **5**

Il fait ses adieux à Marie. **7**

Il demande à Marie de lui répondre. **4**

Il raconte ses habitudes. **3**

Il ne veut plus de ses souvenirs. **5**

Regardez le clip et
remettez ces scènes dans l'ordre :

N°1 : une feuille vole
N°5 : Un soldat lance une grenade
N°7 : Marie ramasse une lettre mouillée
N°2 : un soldat fume une cigarette
N°6 : le soldat reçoit une balle
N°3 : Marie ramasse la lettre
N°4 : le soldat tire

Fiche complète dispo ici

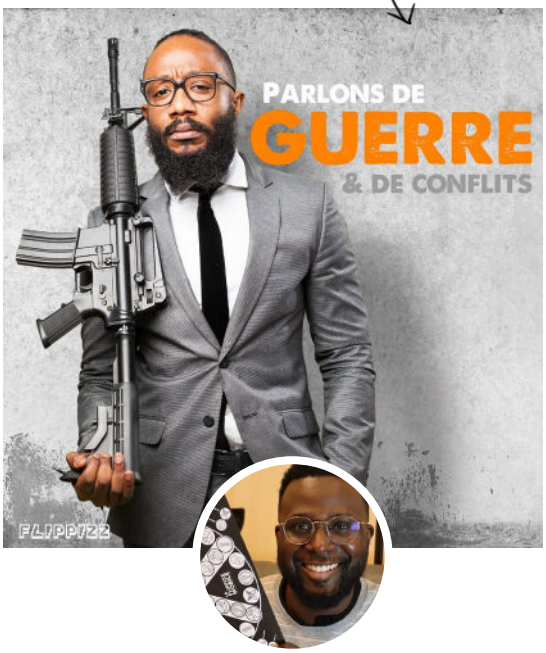

Nos nouveaux mégapacks

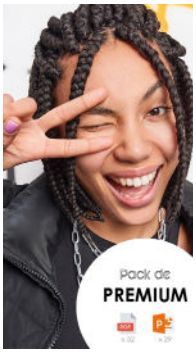

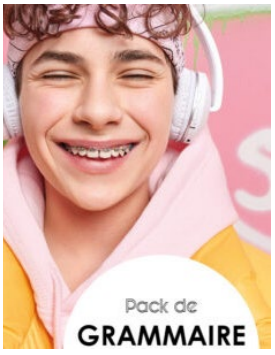

EN SAVOIR +

à bientôt !
ABDOU